

# Relatório de Gestão 2021

GRUPO SBF

# Ativa

CLUBE DE VANTAGENS



# Expediente

Cooperativa de Economia e Crédito Mútuo dos Empregados do  
Grupo SBF  
Cooper Ativa SBF  
CNPJ nº 02.232.228/0001-32

## Sede

Rua Hugo D'antola, 200 - Lapa  
05038-090 - São Paulo/SP

## Conselho Administrativo



José Luis Salazar  
Presidente



Olivia Gryscek



Thiago Rebello



Gustavo Furtado

## Conselho Fiscal



Luciano Guerra



Jilmar Cardoso



Tatiane Marconato



Luciane Lima

## Diretoria



Janaine Pimentel



Gustavo Furtado

## Diagramação



Marjorie Bispo  
Comunicação

# Índice

- 4. Fala, Salazar!
- 5. Grandes números
- 6. Destaque - Kit Escolar
- 7. Investindo em Educação e cuidando da família
- 8. Cuidando de Perto - Integração com os times Nike e NWB
- 10. Descompressão 2021
- 11. #TamoJunto - Ações e participações
- 12. Novas linhas de crédito e auxílio emergencial
- 13. De dentro pra fora - melhorias
- 14. 40 anos Grupo SBF
- 15. Compromisso
  
- 16. #JogamosLimpo
  - 16.1 Balanço 2021
  - 16.2 Resultados 2021
  - 16.3 Mutações de Patrimônio Líquido
  - 16.4 Fluxos de Caixa
  - 16.5 Abrangentes



# Fala, Salazar!



Que os dois últimos anos foram difíceis, todos nós sabemos, mas temos que seguir adiante, mesmo com todos os desafios. Enfrentar uma pandemia em um ambiente globalizado tem sido desafiador para os governos, as empresas e as famílias. Todo mundo, de alguma forma, foi afetado pela pandemia do Covid-19.

Focada no seu propósito de melhorar a vida financeira de seus associados e suas famílias, a Cooper Ativa SBF trabalhou muito para transformar um ano complexo em uma oportunidade para se aproximar ainda mais de seus associados.

Esta tarefa não foi muito fácil, mas obtivemos sucesso e cruzamos a linha de chegada. Sabemos que os resultados positivos foram alcançados porque somos uma cooperativa sólida, que joga entrosada com seu time e seus associados e que, de fato, pratica os princípios do cooperativismo.

Imbuídos do nosso compromisso de estar presente no dia a dia de nossos associados, em 2021 corremos com os clientes: atuamos na prorrogação de prazos dos empréstimos para os que foram financeiramente atingidos pela segunda onda da pandemia; implantamos linhas com taxas de juros reduzidas; melhoramos nosso atendimento, criando funcionalidades para nossos canais digitais; compartilhamos conteúdo sobre educação financeira, tudo para encorajar nossos associados no enfrentamento de tempos desafiadores; seguimos apoiando os estudos de nossos associados; e, como não podia deixar de ser, mantemos o cuidado com a família dos nossos associados, entregando um kit escolar mais completo e mantendo as boas-vindas para os reforços dos times com a entrega dos kits bebês.

Além disso, também não medimos esforços para cuidar de nossos colaboradores e seguimos jogando entrosados, adaptando nosso modelo de trabalho e oferecendo condições para que todos pudessem exercer suas atividades com segurança e qualidade.

Nosso compromisso de jogar limpo foi seguido com esforço e dedicação, o que nos permitiu seguir cumprindo e atendendo os normativos do Banco Central e outros órgãos competentes. O resultado foi a validação de nossas demonstrações financeiras pela auditoria externa.

Hoje, colhemos os reflexos positivos de nossas ações e estamos prontos para mirar o topo neste ano de 2022 que será tão especial para nós: vamos comemorar os 25 anos da nossa Cooperativa e queremos que você faça parte desta festa!

Com metas claras e uma perfeita sinergia entre Conselheiros, Diretores, colaboradores e associados, temos certeza que em 2022 competiremos com paixão e faremos ainda mais entregas.



**José Luís Magalhães Salazar**

Presidente do Conselho de Administração

# Grandes Números



**R\$1.345.287,66 em capital  
(investimento mensal)**



**3470 empréstimos liberados,  
somando R\$5.715.945,98**



**1122 kits escolares para  
dependentes**



**67 kits bebê**



**432 contemplados pelo FATES,  
somando R\$107.472,92**



**544 associados treinando por  
meio da parceria com a TotalPass**

# Destaque

## Kit Escolar 2021/22



O Kit Escolar 2022 foi entregue a 1122 dependentes com idades de 4 a 17 anos.

Este ano, o kit recebeu um upgrade, e novos itens passaram a compor os materiais, entre eles: um estojo personalizado, uma peteca para atividades esportivas, e um livro educacional de acordo com a faixa etária do dependente.

Nossa equipe se reuniu em peso para garantir a qualidade dos materiais e a montagem completa dos kits, acompanhando de perto todos os processos até a entrega final.



# Investindo em Educação

Liberamos, através do **FATES** (Fundo de Assistência Técnica, Educacional e Social), **432 bolsas** de auxílio, somando mais de **107 mil reais** para ajudar nossos associados a pagar despesas com educação e investir no futuro.



## Cuidando ainda mais da família



67 **associados** que tiveram filho este ano, receberam um **kit bebê** com um **lindo cartão** de boas vindas



# Cuidando de perto



Investimos no contato direto com colaboradores e **visitamos várias lojas Nike** localizadas no estado de São Paulo

Os atletas puderam conhecer nossos projetos, tirar todas as dúvidas e fazer a adesão na hora.

Papais e mães também levaram livros de educação infantil para os dependentes.



Durante a campanha de implantação na **Fisia**, realizamos o sorteio de 2 premiações de R\$500,00 investidos diretamente no capital, com a participação de **mais de 200 novos associados**.



Falando de **Centauro**,  
*corremos com os clientes* e realizamos  
visitas presenciais com plantões de  
dúvidas, ações de **bem estar e cuidado**.



Entramos em campo com o  
time da **NWB**, apresentando  
todas as vantagens da Ativa.  
Os atletas receberam um  
mimo em suas casas: um  
saco de moedas de  
chocolate, reforçando a  
importância de poupar e ter  
uma vida financeira saudável.



# Descompressão 2021



Os times de loja mais engajados ganharam uma pizzada pra curtir em equipe.



Embarcamos com o time de Fisio **#JuntosNoNovo**, fazendo a festa e levando a pizzada para os times mais engajados.



# #TamoJunto!



Promovemos uma **Semana de Carreiras** com nossos parceiros, levando temas relevantes do mercado e da atualidade de forma totalmente gratuita e online.



Investimos em **Prevenção e Conscientização** de forma leve e descontraída durante a SIPAT 2021 para os times dos CDs Centauro.

Marcamos presença na Black Friday com o **#TimeDeCampeões**, como parceiros oficial dessa data tão importante.



# Novas linhas de crédito

Abrindo mais possibilidades de apoio aos associados, lançamos **quatro novas linhas** de crédito:



Antecipação de Restituição do IRPF



Adiantamento de 13º salário



Transferência de Domicílio

Para colaboradores promovidos que assumem posição em outro local



Reformas da Casa

Melhorias na casa e reformas

Taxas de  
0,95 a  
1% a.m.

## Auxílio Emergencial



Em mais um ano, apoiamos **152** associados que tiveram redução de renda durante o fechamento das lojas, devido a pandemia, somando o total de

**R\$38.176,00**

# De dentro pra fora



No primeiro semestre, tivemos **duas melhorias** muito importantes para nossa equipe interna, e para os associados:



**Migramos de sistema**, trazendo muito mais informação e agilidade no atendimento, e possibilitando a **adesão 100% digital** - com integração no novo app!



Cooper Ativa  
Prodaf Informática - Cooper Ativa

Implantamos o **atendimento via WhatsApp!** Muito mais praticidade e agilidade, minimizando a espera e resposta de e-mails mesmo fora do horário comercial para todas as BUs.



Chama a Ativa!  
**(11) 95482-3629**

## Demais, né?



# 40 anos Grupo SBF

A celebração de uma história de sucesso precisa ter prêmios! Na comemoração ao aniversário de 40 anos do Grupo SBF, surpreendemos:

Sorteamos **40 mil reais** entre **40 colaboradores**. O resultado foi anunciado durante a live guiada por Felipe Andreoli e nossa diretora executiva, Janaine Pimentel.



Apresentamos também um **video** com a participação de **diversos associados pelo Brasil** que compartilharam um pouco da sua história e de como a Ativa fez parte dela.

# Compromisso

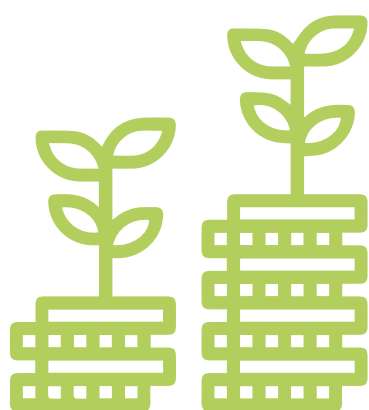
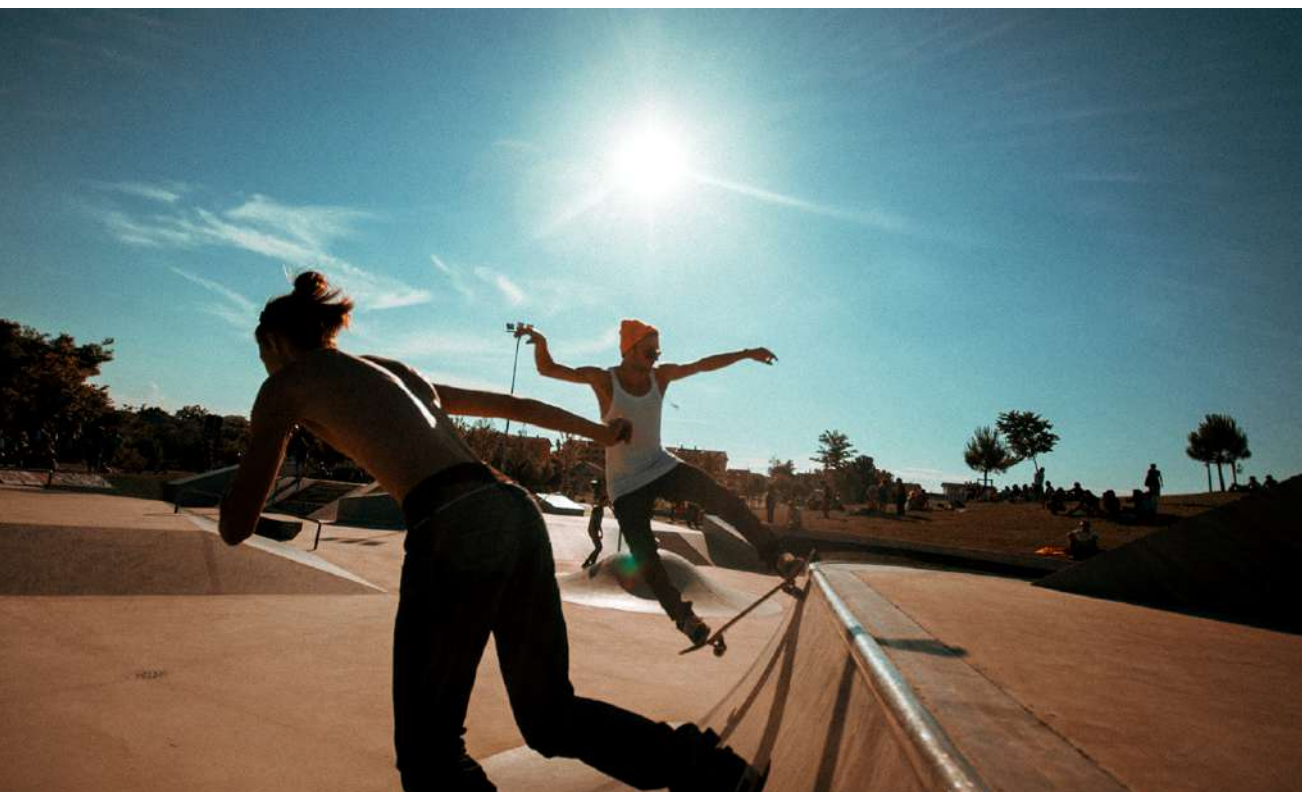

Nosso compromisso de remunerar investimento mensal dos nossos associados se manteve firme, e novamente atingimos

**100% da SELIC.**

No dia 30 de dezembro foi creditado o valor em conta capital para todos os associados.

# #JogamosLimpo



## **Demonstrações contábeis Parecer da auditoria e do conselho fiscal**



**COOPERATIVA DE ECONOMIA E CRÉDITO MÚTUO DOS EMPREGADOS DO GRUPO SBF**  
**COOPERATIVA SBF**  
**CNPJ nº 02.232.228/0001-32**  
**BALANÇOS PATRIMONIAIS EM 31 DE DEZEMBRO DE 2021 E DE 2020**

ATIVO	Nota <u>Explicativa</u>	Valores em Reais 1	
		31/12/2021	31/12/2020
<b>Circulante</b>		<b>10.349.320</b>	<b>9.744.965</b>
<b>DISPONIBILIDADES</b>	<b>4</b>	<b>4.789.147</b>	<b>5.677.191</b>
CAIXA		15	15
DEPÓSITOS BANCÁRIOS		4.789.133	5.677.176
<b>OPERAÇÕES DE CRÉDITO</b>	<b>5</b>	<b>5.501.282</b>	<b>3.851.749</b>
OPERAÇÕES DE CRÉDITO		5.811.141	4.182.856
( - ) RENDAS A APROPRIAR			(55.358)
( - ) PROVISÃO P/OPERAÇÕES DE CRÉDITO		(309.860)	(275.749)
<b>OUTROS CRÉDITOS</b>	<b>6</b>	<b>54.734</b>	<b>212.692</b>
DIVERSOS		54.734	212.692
<b>OUTROS VALORES E BENS</b>	<b>6</b>	<b>4.157</b>	<b>3.333</b>
DESPESAS ANTECIPADAS		4.157	3.333
<b>Realizável a Longo Prazo</b>		<b>-</b>	<b>777.536</b>
EMPRÉSTIMOS E TÍTULOS DESCONTADOS		-	793.753
(-) Provisão para operações de crédito de liquidação duvidosa		-	(16.217)
<b>Permanente</b>	<b>7</b>	<b>14.090</b>	<b>940</b>
<b>IMOBILIZADO EM USO</b>		<b>-</b>	<b>-</b>
IMOBILIZAÇÕES		1.795	1.795
(-)DEPRECIACÃO ACUMULADA		(1.795)	(1.795)
<b>INTANGÍVEL</b>		<b>14.090</b>	<b>940</b>
INTANGÍVEL		54.503	38.921
(-) AMORT.ACUM.INTANGÍVEL		(40.413)	(37.981)
<b>TOTAL</b>		<b>10.363.411</b>	<b>10.523.441</b>

As Notas Explicativas são parte integrante das demonstrações contábeis.

PASSIVO	Nota <u>Explicativa</u>	Valores em Reais 1	
		31/12/2021	31/12/2020
<b>Circulante</b>		<b>1.522.557</b>	<b>1.974.835</b>
<b>OUTRAS OBRIGAÇÕES</b>		<b>1.522.557</b>	<b>1.974.835</b>
COBRANÇA E ARRECADAÇÃO DE TRIBUTOS E ASSEMBLADOS	<b>9</b>	11.909	-
SOCIAIS E ESTATUTÁRIAS	<b>8</b>	1.366.028	1.800.745
FISCAIS E PREVIDENCIÁRIAS	<b>9</b>	15.559	11.623
DIVERSAS	<b>10</b>	129.062	162.467
<b>PATRIMÔNIO LÍQUIDO</b>		<b>8.840.853</b>	<b>8.548.606</b>
CAPITAL SOCIAL		5.768.656	7.061.170
RESERVAS DE LUCROS		2.810.509	1.129.793
SOBRAS OU PERDAS		261.688	357.644
<b>TOTAL</b>		<b>10.363.411</b>	<b>10.523.441</b>

As Notas Explicativas são parte integrante das demonstrações contábeis.

**COOPERATIVA DE ECONOMIA E CRÉDITO MÚTUO DOS EMPREGADOS DO GRUPO SBF**  
**COOPERATIVA SBF**  
**CNPJ nº 02.232.228/0001-32**  
**DEMONSTRAÇÃO DO RESULTADO DOS EXERCÍCIOS FINDOS EM**  
**31 DE DEZEMBRO DE 2021 E DE 2020 E DO SEMESTRE FINDO EM 31 DE DEZEMBRO DE 2021**  
**Valores em Reais 1**

	<b>2 Semestre 2021</b>	<b>31/12/2021</b>	<b>31/12/2020</b>
<b>Ingressos da Intermediação Financeira</b>	<b>809.549</b>	<b>1.569.670</b>	<b>1.667.180</b>
Operações de Crédito	745.178	1.477.681	1.614.819
Resultado de Operações com Tít. e Valores Mobil. e Instr. Financeiros	64.371	91.989	52.361
<b>Dispêndios da Intermediação Financeira</b>	<b>(96.890)</b>	<b>(172.154)</b>	<b>(369.495)</b>
Operações de Captação no Mercado			
Operações de Empréstimos, Cessões e Repasses	-	(3.655)	(1.893)
Provisão para Operações de Créditos	(96.890)	(168.499)	(367.602)
<b>Resultado Bruto Intermediação Financeira</b>	<b>712.658</b>	<b>1.397.516</b>	<b>1.297.685</b>
<b>Outros Ingressos/Rec. (Dispêndios/Desp.) Operacionais</b>	<b>(323.155)</b>	<b>(802.336)</b>	<b>(820.079)</b>
Ingressos/Receitas de Prestação de Serviços			
Dispêndio/Despesas de Pessoal	(407.733)	(692.601)	(503.979)
Outras Dispêndios/Despesas Administrativas	(433.688)	(748.860)	(517.173)
Outros Ingressos/Rendas Operacionais	518.267	639.489	361.404
Outros Dispêndios/Despesas Operacionais		(364)	(160.331)
<b>Resultado Operacional</b>	<b>389.503</b>	<b>595.180</b>	<b>477.607</b>
<b>Resultado Antes da Tributação e Participações</b>	<b>389.503</b>	<b>595.180</b>	<b>477.607</b>
<b>Imposto de Renda e Contribuição Social</b>	<b>(5.733)</b>	<b>(5.733)</b>	<b>(3.938)</b>
<b>Sobras Líquidas antes das destinações</b>	<b>383.771</b>	<b>589.448</b>	<b>473.669</b>

**COOPERATIVA DE ECONOMIA E CRÉDITO MÚTUO DOS EMPREGADOS DO GRUPO SBF**  
**COOPERATIVA SBF**  
**CNPJ nº 02.232.228/0001-32**  
**DEMONSTRAÇÃO DAS MUTAÇÕES DO PATRIMÔNIO LÍQUIDO DOS EXERCÍCIOS FINDOS EM**  
**31 DE DEZEMBRO DE 2021 E DE 2020 E DO SEMESTRE FINDO EM 31 DE DEZEMBRO DE 2021**

Eventos	Valores em Reais 1					
	Capital Social	Legal	Reservas Contingência	Expansão	Perdas Acumuladas	Totais
<b>Saldos em 30/06/21</b>	<b>5.385.813</b>	<b>834.412</b>	<b>40.167</b>	<b>185.426</b>	<b>205.677</b>	<b>6.651.495</b>
Com Sobras e Reservas	-	1.873.344	-	-	-	1.873.344
Por Subscrição/Realização	1.038.278	-	-	-	-	1.038.278
Por Devolução (-)	(655.434)	-	-	-	-	(655.434)
Utilização da Reserva Legal	-	-	(40.167)	(113.460)	-	(153.627)
Sobras do Exercício	-	-	-	-	194.180	194.180
FATES	-	-	-	-	(15.393)	(15.393)
Reserva Legal	-	30.787	-	-	(30.787)	-
Ato não associados	-	-	-	-	(91.989)	(91.989)
<b>Saldos em 31/12/21</b>	<b>5.768.656</b>	<b>2.738.544</b>	<b>0</b>	<b>71.966</b>	<b>261.688</b>	<b>8.840.853</b>
<b>Saldos em 31/12/19</b>	<b>6.918.594</b>	<b>550.052</b>	<b>40.167</b>	<b>255.574</b>	<b>478.586</b>	<b>8.242.973</b>
Incorporação de Juros	160.331	-	-	-	-	160.331
Por Subscrição/Realização	1.495.257	-	-	-	-	1.495.257
Por Devolução (-)	(1.513.012)	-	-	-	-	(1.513.012)
Distribuição de sobras	-	-	239.293	-	(478.586)	(239.293)
Utilização da Reserva Legal	-	-	-	(361)	-	(361)
Sobras do Exercício	-	-	-	-	473.668	473.668
FATES	-	-	-	-	(22.534)	(22.534)
Reserva Legal	-	45.067	-	-	(45.067)	-
Ato não associados	-	-	-	-	(48.423)	(48.423)
<b>Saldos em 31/12/20</b>	<b>7.061.170</b>	<b>595.119</b>	<b>279.460</b>	<b>255.213</b>	<b>357.644</b>	<b>8.548.606</b>
<b>Saldos em 31/12/20</b>	<b>7.061.170</b>	<b>595.119</b>	<b>279.460</b>	<b>255.213</b>	<b>357.644</b>	<b>8.548.606</b>
Com Sobras e Reservas	-	1.873.344	-	-	-	1.873.344
Por Subscrição/Realização	1.707.060	-	-	-	-	1.707.060
Por Devolução (-)	(2.999.574)	-	-	-	-	(2.999.574)
Distribuição de sobras	-	-	-	-	(357.644)	(357.644)
Utilização da Reserva Legal	-	239.293	(279.460)	(183.247)	-	(223.414)
Sobras do Exercício	-	-	-	-	399.857	399.857
FATES	-	-	-	-	(15.393)	(15.393)
Reserva Legal	-	30.787	-	-	(30.787)	-
Ato não associados	-	-	-	-	(91.989)	(91.989)
<b>Saldos em 31/12/21</b>	<b>5.768.656</b>	<b>2.738.544</b>	<b>(0)</b>	<b>71.966</b>	<b>261.688</b>	<b>8.840.853</b>

As Notas Explicativas são parte integrante das demonstrações contábeis.

**COOPERATIVA DE ECONOMIA E CRÉDITO MÚTUO DOS EMPREGADOS DO GRUPO SBF**  
**COOPERATIVA SBF**  
**CNPJ nº 02.232.228/0001-32**  
**DEMONSTRAÇÃO DOS FLUXOS DE CAIXA DOS EXERCÍCIOS FINDOS EM 31 DE DEZEMBRO DE 2021 E DE 2020**  
**E DO SEMESTRE FINDO EM 31 DE DEZEMBRO DE 2021 - MÉTODO INDIRETO**

DESCRIÇÃO	Valores em Reais 1		
	2º Sem. 2021	2021	2020
<b>FLUXOS DE CAIXA DAS ATIVIDADES OPERACIONAIS</b>			
<b>Sobras Líquidas do Exercício</b>	<b>194.180</b>	<b>399.857</b>	<b>473.668</b>
Depreciação e Amortização	1.658	2.432	40
Provisões de Crédito	96.890	17.894	43.023
<b>Geração Bruta de Caixa</b>	<b>292.729</b>	<b>420.183</b>	<b>516.731</b>
<b>(Aumento) Redução em Ativos Operacionais</b>			
Operações de Crédito	(536.993)	(889.890)	2.116.296
Outros Créditos	67.148	157.957	45.601
Outros Valores e Bens	1.123	(824)	1.250
<b>Aumento (Redução) em Passivos Operacionais</b>			
Outras Obrigações	(2.028.215)	(452.277)	20.567
<b>Caixa líquido proveniente/(aplicado) das atividades operacionais</b>	<b>(2.204.208)</b>	<b>(764.852)</b>	<b>2.700.444</b>
<b>Atividades de Investimentos</b>			
Investimentos	-	-	298
Intangível	-	(15.582)	-
<b>Caixa líquido proveniente/(aplicado) das atividades de investimentos</b>	<b>-</b>	<b>(15.582)</b>	<b>298</b>
<b>Atividades de Financiamentos</b>			
Integralização de Capital	1.038.278	1.707.060	1.495.257
Devolução de Capital	(655.434)	(2.999.574)	(1.513.012)
Destinação para o FATES	(15.393)	(15.393)	(22.534)
Distribuição de Sobras	-	(357.644)	(239.293)
Atos com Não Associados	(91.989)	(91.989)	(48.423)
Utilização da Reserva	(153.627)	(223.414)	(361)
Incorporação de Juros ao Capital	-	-	160.331
Com Sobras e Reservas	1.873.344	1.873.344	-
<b>Caixa líquido proveniente/(aplicado) das atividades de financiamentos</b>	<b>1.995.178</b>	<b>(107.609)</b>	<b>(168.035)</b>
<b>Aumento/(Redução) Líquida das Disponibilidades</b>	<b>(209.030)</b>	<b>(888.044)</b>	<b>2.532.707</b>
<b>Modificações em Disponibilidades</b>			
(+) Saldo Inicial de Caixa e equivalente de caixa	4.998.177	5.677.191	3.144.484
(=) Saldo Final de Caixa e equivalente de caixa	4.789.147	4.789.147	5.677.191
<b>Varição Líquida das Disponibilidades</b>	<b>(209.030)</b>	<b>(888.044)</b>	<b>2.532.707</b>

As Notas Explicativas são parte integrante das demonstrações contábeis.

**COOPERATIVA DE ECONOMIA E CRÉDITO MÚTUO DOS EMPREGADOS DO GRUPO SBF**  
**COOPERATIVA SBF**  
**CNPJ nº 02.232.228/0001-32**  
**DEMONSTRAÇÕES DO RESULTADO ABRANGENTE EM 31 DE DEZEMBRO DE 2021 E DE 2020**

	Nota Explicativa	Valores em Reais 1	
		31/12/2021	31/12/2020
<b>RESULTADO ABRANGENTE</b>		<b>261.688</b>	<b>357.645</b>
LUCRO LÍQUIDO		261.688	357.645
OUTROS RESULTADOS ABRANGENTES		-	-
LUCRO ABRANGENTE		261.688	357.645

As Notas Explicativas são parte integrante das demonstrações contábeis.

**RELATÓRIO DOS AUDITORES INDEPENDENTES**

Srs.

**Conselheiros, Diretores e Cooperados da  
COOPERATIVA DE ECONOMIA E CRÉDITO MÚTUO DOS  
EMPREGADOS DO GRUPO SBF LTDA. – COOPER ATIVA SBF  
São Paulo – SP**

**Opinião sem ressalvas**

Examinamos as demonstrações contábeis da **COOPERATIVA DE ECONOMIA E CRÉDITO MÚTUO DOS EMPREGADOS DO GRUPO SBF LTDA. – COOPER ATIVA SBF**, que compreendem o balanço patrimonial em 31 de dezembro de 2021 e as respectivas demonstrações do resultado, das mutações do patrimônio líquido, dos fluxos de caixa e do resultado abrangente para o exercício findo naquela data, bem como as correspondentes notas explicativas, incluindo o resumo das principais políticas contábeis.

Em nossa opinião, as demonstrações contábeis acima referidas foram elaboradas, em todos os aspectos relevantes, de acordo com as práticas contábeis adotadas no Brasil, aplicáveis às instituições autorizadas a funcionar pelo Banco Central do Brasil.

**Base para Opinião**

Nossa auditoria foi conduzida de acordo com as normas brasileiras e internacionais de auditoria. Nossas responsabilidades, em conformidade com tais normas, estão descritas na seção a seguir, intitulada *“Responsabilidades do auditor pela auditoria das demonstrações contábeis”*. Somos independentes em relação à Empresa, de acordo com os princípios éticos relevantes previstos no Código de Ética Profissional do Contador e nas normas profissionais emitidas pelo Conselho Federal de Contabilidade, e cumprimos com as demais responsabilidades éticas conforme essas normas. Acreditamos que a evidência de auditoria obtida é suficiente e apropriada para fundamentar nossa opinião.

**Responsabilidades da administração e da governança pelas demonstrações contábeis**

A administração é responsável pela elaboração das demonstrações contábeis de acordo com práticas contábeis adotadas no Brasil e pelos controles internos que ela determinou como necessários para permitir a elaboração de demonstrações contábeis livres de distorção relevante, independentemente se causada por fraude ou erro.

*BAUER AUDITORES ASSOCIADOS*

*Belo Horizonte – MG – Rua Bernardo Guimarães, 2717 – Salas 1001 e 1002 – Lourdes – Cep 30.140-082*

*Fone: (31) 3295-2837, Fax (31) 3295-2815*

*[baueraudidores@baueraudidores.com.br](mailto:baueraudidores@baueraudidores.com.br)*

Na elaboração das demonstrações contábeis, a administração é responsável pela avaliação da capacidade de a Empresa continuar operando, divulgando, quando aplicável, os assuntos relacionados com a sua continuidade operacional e o uso dessa base contábil na elaboração das demonstrações contábeis, a não ser que a administração pretenda liquidar a Empresa ou cessar suas operações, ou não tenha nenhuma alternativa realista para evitar o encerramento das operações.

Os responsáveis pela governança da Empresa são aqueles com responsabilidade pela supervisão do processo de elaboração das demonstrações contábeis.

### **Responsabilidades do auditor pela auditoria das demonstrações contábeis**

Nossos objetivos são obter segurança razoável de que as demonstrações contábeis, tomadas em conjunto, estejam livres de distorção relevante, independentemente se causada por fraude ou erro, e emitir relatório de auditoria contendo nossa opinião. Segurança razoável é um alto nível de segurança, mas, não, uma garantia de que a auditoria realizada de acordo com as normas brasileiras e internacionais de auditoria sempre detectam as eventuais distorções relevantes existentes. As distorções podem ser decorrentes de fraude ou erro e são consideradas relevantes quando, individualmente ou em conjunto, possam influenciar, dentro de uma perspectiva razoável, as decisões econômicas dos usuários tomadas com base nas referidas demonstrações contábeis.

Como parte da auditoria realizada, de acordo com as normas brasileiras e internacionais de auditoria, exercemos julgamento profissional e mantemos ceticismo profissional ao longo da auditoria. Além disso:

Identificamos e avaliamos os riscos de distorção relevante nas demonstrações contábeis, independentemente se causada por fraude ou erro, planejamos e executamos procedimentos de auditoria em resposta a tais riscos, bem como obtivemos evidência de auditoria apropriada e suficiente para fundamentar nossa opinião. O risco de não detecção de distorção relevante resultante de fraude é maior do que o proveniente de erro, já que a fraude pode envolver o ato de burlar os controles internos, conluio, falsificação, omissão ou representações falsas intencionais.

Obtivemos entendimento dos controles internos relevantes para a auditoria para planejarmos procedimentos de auditoria apropriados nas circunstâncias, mas não com o objetivo de expressarmos opinião sobre a eficácia dos controles internos da empresa.

Avaliamos a adequação das políticas contábeis utilizadas e a razoabilidade das estimativas contábeis e respectivas divulgações feitas pela administração.

*BAUER AUDITORES ASSOCIADOS*

*Belo Horizonte – MG – Rua Bernardo Guimarães, 2717 – Salas 1001 e 1002 – Lourdes – Cep 30.140-082*

*Fone: (31) 3295-2837, Fax (31) 3295-2815*

*[baueraudidores@baueraudidores.com.br](mailto:baueraudidores@baueraudidores.com.br)*

Concluimos sobre a adequação do uso, pela administração, da base contábil de continuidade operacional e, com base nas evidências de auditoria obtidas, se existe uma incerteza relevante em relação a eventos ou condições que possam levantar dúvida significativa em relação à capacidade de continuidade operacional da empresa. Se concluirmos que existe incerteza relevante, devemos chamar atenção em nosso relatório de auditoria para as respectivas divulgações nas demonstrações contábeis ou incluir modificação em nossa opinião, se as divulgações forem inadequadas. Nossas conclusões estão fundamentadas nas evidências de auditoria obtidas até a data de nosso relatório. Todavia, eventos ou condições futuras podem levar a Empresa a não mais se manter em continuidade operacional.

Comunicamo-nos com os responsáveis pela governança a respeito, entre outros aspectos, do alcance planejado, da época da auditoria e das constatações significativas de auditoria, inclusive as eventuais deficiências significativas nos controles internos que identificamos durante nossos trabalhos.

Belo Horizonte - MG, 14 de fevereiro de 2022.

**BAUER AUDITORES ASSOCIADOS**  
**CRC/MG 6427**

**FÁBIO EDUARDO DE ALMEIDA BAUER**  
**Contador Responsável**  
**CRCMG 077699/O**

## **Parecer do Conselho Fiscal - Cooper Ativa SBF Exercício 2021**

O Conselho Fiscal da COOPERATIVA DE ECONOMIA E CRÉDITO MÚTUO DOS EMPREGADOS DO GRUPO SBF LTDA – Cooper Ativa SBF, pelos seus membros abaixo assinados, tendo em vista os resultados das reuniões de verificação realizadas no decorrer do exercício de 2021 para os fins previstos no Estatuto Social bem como das análises dos relatórios das auditorias realizadas pela empresa Bauer Auditores Independentes, e após examinar os documentos que compõem o BALANÇO GERAL encerrado em 31 de dezembro de 2021, bem como da Demonstração de Sobras, constatou-se que:

- As escriturações contábeis e fiscais estão em perfeita ordem;
- As despesas efetuadas autorizadas pela administração encontram-se dentro das necessidades e possibilidades da cooperativa e estão devidamente documentadas;
- Os empréstimos foram concedidos de acordo com regras estabelecidas e aprovadas na Política de Crédito;
- A cobrança das operações de crédito inadimplentes é feita nos termos da Política de Cobrança.

Dado o exposto, recomendamos a aprovação do Balanço Geral e Demonstrações de Resultado de Sobras do exercício findo de 2021, pela Assembleia Geral Ordinária.

São Paulo-SP, 7 de março de 2022.

Luciane da Silva Lima Pinheiro

Tatiane Cristina Marconato

Jilmar Ribeiro Cardoso

Luciano Almeida Guerra



# Obrigado!



Agradecemos a todos que de alguma forma fizeram parte dos projetos e crescimento da Cooperativa.

Que no próximo ano possamos

**impulsionar ainda mais pessoas.**